



**BADAN METEOROLOGI, KLIMATOLOGI DAN GEOFISIKA**  
**STASIUN METEOROLOGI KLAS I SULTAN ISKANDAR MUDA**  
**BANDA ACEH**

Alamat : Bandara Sultan Iskandar Muda  
Banda Aceh

Telp : (0651)24217

Fax : (0651)31774

email : stamet.blangbintang@bmkgo.id

**ANALISIS KEJADIAN ANGIN KENCAN DAH HUJAN DI WILAYAH KABUPATEN  
ACEH BESAR, BANDA ACEH, LANGSA, BENER MERIAH, ACEH TENGAH  
PADA TANGGAL 28 MEI 2022**

**I. INFORMASI KEJADIAN**

<b>LOKASI</b>	<p>kab. Aceh Besar, Banda Aceh, Langsa, Bener Meriah, Aceh Tengah</p>  <p>The map shows the island of Sumatra with the Aceh province highlighted in green. Three red circles are drawn on the map to indicate the specific locations of interest: one in the north (Aceh Besar), one in the central highlands (Bener Meriah), and one on the eastern coast (Aceh Tengah). The map also labels the Andaman Sea (SAMUDERA HINDIA) to the west, the Malacca Strait (SELAT MALAKA) to the east, and the northern part of Sumatra (SUMATERA UTARA).</p>
<b>TANGGAL</b>	Sabtu, 28 Mei 2022
<b>LAPORAN</b>	<p><b>LAPORAN HARIAN PUSDALOPS PB BPBD KABUPATEN ACEH TENGGARA</b></p> <p>Assalamu'alaikum Wr. Wb. Selamat Siang, Mohon Izin Melaporkan</p> <p>Update Laporan Angin Kencang</p> <p>Rumah ambruk diterpa angin dan tertimpa pohon.</p> <p>Kec. Langsa Kota. Gp. Tualang Teungoh 1. Abdul Anis (50 THN) tenaga kontrak. Rusak ringan bagian teras rumah. (5 jiwa) Lorong Tripida</p>

2. Mustafa Arifin (47 thn) Wiraswasta. Rusak ringan bagian dapur rumah. (6 jiwa)  
Lorong Tripida

3. Fakhrol Rizal (32 thn)  
BHL. Rusak Berat warung jajanan gorengan. (4 jiwa)  
Lorong Tripida

Gp. Blang

1. Mulia Akbar (22 THN) usaha door smer sepeda motor, Rusak berat diterpa angin.  
Jln. Rel Dusun Sentosa

Gp. Teungoh

1. Sayuti (47 thn) tempat usaha jualan keripik, rusak ringan ditimpa pohon. (7 jiwa)  
Jln. Rel Dusun Blang

Kec. Langsa Baro.

Gp. Paya Bujok Seulemak

1. Saidi (56 thn) pekerjaan Tambal Ban sepeda motor. Rusak ringan rumah tertimpa pohon bagian kamar (12 jiwa)  
Lrg. Stadion Dusun Pase

Gp. Alue Dua

1. Abdul Salim (40 thn) Nelayan perikanan, rumah rusak berat (4 jiwa) Dusun Damai Indah.

Kec. Langsa Barat.

Gp. Sungaipauh Firdaus

1. M. Arifin Mahmud (49 thn) Sopir transportasi. Rumah rusak berat (8 jiwa)  
Dusun Mesjid

2. Amri Syahrizal Usman (54 thn) sopir transportasi. Rumah rusak ringan (5 jiwa).  
Dusun mesjid

3. Mahdi M. Ali (60 thn) Nelayan. Rumah rusak ringan. (3 jiwa)  
Dusun Mesjid

4. Bakhtiar Abdullah (44 THN) BHL, rumah rusak ringan. (5 jiwa)  
Dusun Mesjid

Gp. Simpang Lhee

1. Sulaiman Husin (38 thn) rusak ringan rumah tertimpa pohon. (4 jiwa)  
Dusun bale.

2. Mahmud (50 thn) rusak ringan rumah tertimpa pohon. (2 KK 9 jiwa). Dusun Abdullah

3. M. Ali B (70 thn) rusak berat gudang tempat usaha, Dusun Bale.

4. Ridwan Husin (50 thn) rusak sedang (3 jiwa)  
Dusun Bale.

5. Fatimah (94 thn) rusak ringan (1 jiwa) Dusun Abdullah.

6. Abdul Halim (30 thn) rusak berat (4 jiwa) Dusun Bale.

Kec. Langsa Lama

Gp. Meurandeh Kloneng

1. Anto Kaso (47 thn)

Rumah rusak sedang tertimpa pohon. (6 jiwa)

2. Sugino (51 thn) rusak sedang. (3 jiwa)

Gp. Meurandeh Dayah

1. Adnan (44 thn) PNS, rusak ringan kanopi toko ambruk/apotek. (6 jiwa)

Jln. Prof. Dr. Syarief Thayeb

Gampong Pondok Keumuning

1. Rubiah (51 thn) Rumah Rusak sedang.

2. M. Ali (48 thn) Rumah Rusak sedang.

3. Asri (40 thn) Rumah Rusak sedang.

4. Abdullah (50 thn) Rumah Rusak sedang.

5. Bobi (38 thn) Rumah Rusak sedang.

6. Siti Hawa (60 thn) Rumah Rusak sedang.

7. Buyung (43 thn) Rumah Rusak sedang.

8. Indra Jaya (43 thn) Rumah rusak berat.

Daftar Lokasi Pohon Tumbang

Kec. Langsa Barat

1. Gp. Alue Dua,. Pohon tumbang menimpa badan jln. Lintas Medan - B. Aceh

2. Gp. Paya Bujok Teungoh,. Jln Islamic Center, pohon tumbang menimpa badan jalan

3. Gp. Paya Bujok Teungoh Dusun Baro, pohon tumbang menimpa badan jalan.

4. Gp. Seuriget Dusun Malahayati Dayah Sirajul Huda/Pesantren.

5. Gp. Paya Bujok Teungoh Dusun Timur, pohon tumbang menimpa badan jalan.

Kec. Langsa Kota

1. Gp. Daulat, Pohon tumbang menimpa badan jalan.

2. Gp. Tualang Teungoh Jln Syiah Kuala, pohon tumbang menimpa badan jalan.

Kec. Langsa Baro

1. Gp. Jawa Jln panglima Polem kompleks perkantoran, pohon tumbang menimpa badan jalan.

Banda Aceh.

Minggu, 29 Mei 2022.

Telah terjadi bencana disebabkan angin kencang.

Dua rumah yang musibah adalah rumah huni sewa dengan yang ditempati oleh

2 Rumah 3 KK 10 jiwa. Rumah tersebut milik dari Pak Nasrul Nasir U. 44 jualan.

Alamat jl. Mujahidin 2 dusun glumpang.

Diantara a

KK 1

1. Fadilla Attaini 26 Tahun Jualan Ikan (KK)

2. Aryanti 36 tahun IRT( Istri)2

3. Asila Husna 4 tahun (Anak)

KK 2

1. Aris Munandar 28 thn Swasta (KK)
2. Ade Yusnaini 31 tahun IRT (Istri)
3. M.Riskan 12 thn (Anak)
4. M.Razil 8 thn (Anak)
5. M. Sofyan 5 thn ( Anak)

#### KK 3

1. Tidak diijinkan nama a
2. Mubaraqah 22 thn (Istri)
2. Ghaly Hibratul Eshan 3 bulan (Anak)

Menurut pantauan dilokasi, rumah huni tersebut terbuat dari bahan material kayu semi pweinanen. Kondisi saat ini atap terbang sehingga barang harus dipindahkan ke ruman tetangga yang kebetulan dalam kondisi kosong.

Saat ini barang dan peralatan rumah tangga sudah diamankan ke rumah tetangga yang berada berdampingan dengan rumah kejadian.

Tidak.ada korban jiwa dalam kejadian tersebut namun keluarga sangat membutuhkan makanan siap saji.

#### Sumber Data

Pusdalops BPBD Banda Aceh

INFORMASI RESPON CEPAT Kejadian Cuaca Ekstrem/Bencana  
Hidrometeorologi  
Wilayah Provinsi Aceh

Yth.

1. Kepala BMKG
2. Deputi Bidang Meteorologi,
3. Kepala Pusat Meteorologi Publik,
4. Kepala Balai Besar Wilayah I,
5. Koord. BMKG Aceh.

Telah terjadi sebagai berikut :

A. Hujan Deras dan Angin Kencang  
(berdasarkan Update laporan Pusdalops PB BPBD Aceh)

Waktu Kejadian Bencana:  
Sabtu, 28 Mei 2022 pukul 10.10 - 23.00 WIB.

#### B. Kronologis

Akibat hujan deras dan angin kencang yang melanda di kab. Aceh Besar, Banda Aceh, Langsa, Bener Meriah, Aceh Tengah, mengakibatkan pohon tumbang dan atap rumah rusak diterpa angin pada hari Sabtu tanggal 28 Mei 2022 pukul 10:30 - 23.00 WIB.

C. Kondisi Pemicu  
Hujan lebat disertai angin kencang .

D. Lokasi Kejadian

Angin Kencang  
kab. Aceh Besar, Banda Aceh, Langsa, Bener Meriah, Aceh Tengah

E. Dampak

-Angin Kencang  
Menyebabkan rumah rusak dan pohon tumbang

Pengungsi :  
1 KK 8 jiwa atas nama KK Arifin Gampong sungaipauh firdaus kec. Langsa barat.

Korban Jiwa :  
NIHIL

F. Analisis cuaca sementara

Analisis Cuaca Sementara:

-Berdasarkan analisis kondisi dinamika atmosfer, terpantau adanya daerah terusan angin di wilayah Aceh, hal tersebut dapat meningkatkan potensi angin kencang di wilayah tersebut.

- Nilai kelembapan udara di wilayah Aceh pada lapisan 850mb, 700mb dan 500mb cukup basah berkisar antara 80-100%. Kondisi tersebut mendukung terbentuknya awan konvektif.

-Berdasarkan analisis citra radar cuaca sejak pagi hari hingga malam hari terdapat potensi pertumbuhan awan konvektif di kab. Aceh Besar, Banda Aceh, Langsa, Bener Meriah, Aceh Tengah dan sekitarnya.

G. Peringatan Dini

- Peringatan dini untuk kab. Aceh Besar, Banda Aceh, Langsa, Bener Meriah, Aceh Tengah, sudah dikeluarkan oleh FOD Stamet SIM Banda Aceh sebanyak 7 kali pada tanggal 28 Mei 2022 yaitu mulai pukul 09.42 WIB hingga pukul 22.17 WIB

- Respon lanjut dari pemerintah : BPBD kab. Aceh Besar, Banda Aceh, Langsa, Bener Meriah, Aceh Tengah meninjau lokasi dan masih menunggu arahan dari kepala daerah.

- Koordinasi UPT yang telah dilakukan dengan BPBD Kabupaten kab. Aceh Besar, Banda Aceh, Langsa, Bener Meriah, Aceh Tengah, KODIM, KANSAR Aceh, RAPI Aceh, dan Stakeholder lainnya

H. Rekomendasi

Masyarakat dihimbau untuk tetap tenang, namun terus waspada dengan terus memonitor perkembangan informasi dan Peringatan Dini cuaca melalui berbagai kanal sbb:

- 1) website [www.bmkg.go.id](http://www.bmkg.go.id)
- 2) FB: #infobmkg\_aceh

3) Instagram: @infobmkg\_aceh.

Apabila terjadi hujan dengan intensitas sedang hingga lebat lagi, masyarakat diminta untuk menjauh dari tubuh air (misal sungai, pantai, danau, embung dan waduk) dan dari lereng rawan longsor. Selain itu guna mencegah terjadinya banjir semakin memburuk pada waktu berikutnya, disarankan untuk bekerjasama membersihkan saluran irigasi di setiap daerah masing-masing.

Aceh Besar, 28 Mei 2022

Prakirawan- BMKG Aceh  
<https://www.bmkg.go.id/>

## DAMPAK

### 18 Bangunan di Aceh Rusak karena Angin Kencang, Rumah Hingga Masjid



Rumah warga yang rusak tertimpa pohon akibat angin kencang di Desa Atek Lam Ura, Kecamatan Simpang Tiga, Kabupaten Aceh Besar, Sabtu (28/5/2022). (ANTARA/BPBD Aceh Besar)



Sebanyak 18 Bangunan di Aceh rusak karena diterjang angin kencang. (Antara)

Suara.com - Sebanyak 18 Bangunan di Aceh rusak karena diterjang angin kencang. Badan Penanggulangan Bencana Aceh (BPBA) menjelaskan Aceh diterjang hujan berintensitas tinggi disertai angin kencang.

Angin kencang di wilayah Kabupaten Bener Meriah dan Aceh Besar, Provinsi Aceh.

Kepala BPBA Ilyas menjelaskan bangunan itu adalah 10 rumah, satu tempat ibadah,

satu puskesmas pembantu, dan satu mobil rusak.

Angin kencang itu berlangsung Sabtu (28/5) kemarin.

Bangunan yang rusak itu ada di Gampong Bale Atu, Delung Tue, dan Babusalam Salam di Kecamatan Bukit, Gampong Panteraya Barat dan Lot Kucak di Kecamatan Wih Pesam, serta Gampong Puja Mulia di Kecamatan Bandar di Kabupaten Bener Meriah.

"Korban terdampak dan pengungsi masih dalam pendataan. Tidak ada korban jiwa dalam peristiwa ini," katanya sebagaimana dikutip dalam keterangan pers Pusat Data dan Informasi BPBA di Banda Aceh, Minggu.

Badan Penanggulangan Bencana Daerah (BPBD) Bener Meriah sudah menurunkan petugas untuk mendata dampak bencana dan membantu warga yang terdampak bencana.

Pada Sabtu (28/5), hujan dengan intensitas tinggi yang disertai angin kencang juga menyebabkan kerusakan rumah warga di bagian wilayah Kabupaten Aceh Besar.

Menurut BPBA, hujan dan angin kencang menyebabkan satu rumah rusak berat, tiga rumah rusak sedang, dan empat rumah rusak ringan di wilayah Gampong Lamreh, Kecamatan Masjid Raya, Aceh Besar.

"Korban yang terdampak 25 jiwa dalam delapan keluarga. Sementara pengungsi masih dalam pendataan," kata Ilyas, menambahkan, petugas BPBD Aceh Besar telah diturunkan untuk membantu menangani dampak bencana.

Sumber:

<https://www.suara.com/news/2022/05/29/102852/18-bangunan-di-aceh-rusak-karena-angin-kencang-rumah-hingga-masjid>



## II. DATA CURAH HUJAN

Stasiun / Pos Hujan	Tanggal		Curah hujan terukur (mm)
	28 Mei 2022	29 Mei 2022	
Stasiun SIM	21.8 mm	13.8 mm	Hujan Ringan - Sedang
Baiturrahman	0	25 mm	Hujan Ringan - Sedang
Meuraxa	2 mm	39 mm	Hujan Ringan - Sedang
Syiah Kuala	0	30 mm	Hujan Ringan - Sedang
Lueng Bata	0	29 mm	Hujan Ringan - Sedang
Banda Raya	-	-	-
Jaya Baru	2 mm	38 mm	Hujan Ringan - Sedang
Ulee Kareng	-	-	-
Lhoong	1 mm	47 mm	Hujan Ringan - Sedang
BPP Indrapuri	-	-	-
Suka Makmur	-	43 mm	Hujan Ringan - Sedang
Darul Imarah	0	39 mm	Hujan Ringan - Sedang
Stageof Mata Ie	0	39 mm	Hujan Ringan - Sedang
Kuta Baro	0	23 mm	Hujan Ringan - Sedang
Kota Jantho	0	12.5 mm	Hujan Ringan - Sedang
Kuta Malaka	0	19 mm	Hujan Ringan - Sedang
Baitussalam	0	15.5 mm	Hujan Ringan - Sedang
Linge	0	0	-
Bpp Kebayakan	0	5 mm	Hujan Ringan - Sedang
Jagong Jeget	0	2 mm	Hujan Ringan
Permata	1 mm	0	Hujan Ringan
Langsa Baro	0	24 mm	Hujan Ringan - Sedang

### III. ANALISIS METEOROLOGI

INDIKATOR	KETERANGAN
1. MJO	<b>MJO pada kuadran 6</b> , tidak berpotensi terhadap pembentukan awan hujan di wilayah Indonesia, termasuk wilayah Provinsi Aceh
2. IOD	Berdasarkan grafik IOD Index Time Series terpantau bahwa pada akhir bulan Mei 2022 nilai IOD $-0.5^{\circ}\text{C}$ .
3. Suhu Muka Laut	Berdasarkan data model analisa SST mingguan yang terhitung mulai tanggal 21 Mei hingga 27 Mei 2022, menunjukkan bahwa suhu muka laut di wilayah perairan Timur Laut dan Timur Aceh cukup hangat. Anomali suhu muka laut bernilai positif berkisar antara $0.0 - 3.0^{\circ}\text{C}$ di perairan Timur Prop. Aceh. Selanjutnya di lihat dari anomali SST harian pada tanggal 27 Mei 2022, suhu muka laut juga terpantau cukup hangat di perairan bagian barat dan timur propinsi Aceh yang terpantau $0.0 - 3.0^{\circ}\text{C}$ . Hal tersebut menunjukkan bahwa kondisi suhu muka laut mendukung ketersediaan uap air.
4. Pola Angin	Berdasarkan analisis kondisi dinamika atmosfer, terpantau adanya daerah terusan angin di wilayah Aceh yang kecepatan cukup tinggi, hal tersebut dapat meningkatkan potensi pertumbuhan awan hujan serta angin kencang di sekitar wilayah Propinsi Aceh.
5. Kelembapan Udara	Secara umum, pada tanggal 28 Mei 2022 jam 00.00 UTC kelembapan relatif di Aceh pada lapisan Gradien hingga 500 mb bernilai 70-90%. Hal ini menunjukkan bahwa kondisi udara basah yang menandakan potensi pertumbuhan awan – awan konvektif penyebab terjadi hujan lebat di wilayah Aceh. Nilai kelembapan udara di wilayah Aceh pada lapisan 850mb dan 700mb cukup basah berkisar antara 80-100%. Kondisi tersebut mendukung terbentuknya awan konvektif.
6. Pola Tekanan Udara	Berdasarkan analisis tekanan udara permukaan laut pada tanggal 28 Mei 2022 pada jam 00.00 UTC terlihat bahwa terdapat pola tekanan udara rendah di wilayah Prop. Aceh yang berkisar 1006 - 1008 mb.
7. Citra Satelit	Berdasarkan Citra Satelit Himawari-8 tanggal 28 hingga 29 Mei 2022, terlihat adanya awan-awan konvektif pada pukul 08.00 UTC (15.00 WIB) sampai dengan tanggal 29 Mei 2022 dengan suhu puncak awan mencapai $-48^{\circ}\text{C}$ hingga $-100^{\circ}\text{C}$ di sekitar wilayah Prop. Aceh. Awan konvektif terus meluas hingga. Berdasarkan analisis citra satelit sejak siang hingga malam hari terdapat potensi pertumbuhan awan konvektif yang signifikan.

#### IV. KESIMPULAN

1. Terdapat terusan di wilayah Aceh, hal tersebut dapat meningkatkan **potensi angin sangat kencang dan pertumbuhan awan hujan** di wilayah Propinsi Aceh. Dari analisis angin pada lapisan atas (3000 Ft) menunjukkan kecepatan angin yang signifikan yang dapat mencapai kecepatan maksimum 30 Knot (54 km/ jam). Sedangkan dari data pengamatan di Stasiun Meteorologi Kelas I Sultan Iskandar Muda kecepatan angin permukaan di wilayah Banda Aceh berkisar 15 - 34 knots (22 - 61 km/ jam).
2. **MJO pada kuadran 6**, tidak berpotensi terhadap pembentukan awan hujan di wilayah Indonesia.
3. **IOD bernilai -0.5°C**, yang berdampak meningkatkan curah hujan di wilayah Barat Indonesia.
4. **Nilai kelembaban udara** yang tinggi pada lapisan 850 hpa dan 700 hpa di Propinsi Aceh menunjukkan massa udara **Sangat basah berkisar 80-100%** pada malam hingga dini hari yang dapat mendukung pertumbuhan awan-awan konvektif pada lokasi tersebut.
5. Berdasarkan analisis citra satelit sejak siang hingga dini hari terdapat potensi pertumbuhan awan konvektif yang signifikan yang berkisar antara **-60 s/d -100°C**.
6. Terdapat tekanan rendah di perairan dan daratan Prop. Aceh yang berkisar **1006 - 1009 mb**.
7. Nilai **anomali suhu muka laut mendukung adanya pertumbuhan awan konvektif** di wilayah Prop. Aceh.

#### V. PROSPEK KEDEPAN

- Untuk 3 hari ke depan di wilayah Propinsi Aceh masih berpotensi terjadinya hujan dengan intensitas ringan hingga lebat yang dapat disertai dengan angin kencang.

## VI. INFORMASI PERINGATAN DINI

Peringatan dini sudah dikeluarkan oleh FOD Stamet SIM Banda Aceh pada tanggal 28 - 29 Mei 2022.

- Respon lanjut dari pemerintah : BPBD Kab Aceh Tenggara meninjau lokasi dan masih menunggu arahan dari kepala daerah.
- Koordinasi UPT yang telah dilakukan dengan BPBD ,KODIM, KANSAR Aceh, RAPI Aceh, dan Stakeholder lainnya.

WAKTU	ISI
28 - 29 Mei 2022	<p>*Peringatan Dini Cuaca Aceh* tgl 28 Mei 2022 pk1 09:42 WIB berpotensi terjadi Hujan Sedang-Lebat yang dapat disertai Kilat/Petir dan Angin Kencang pada pk1. 09:50 WIB di</p> <p>*Kabupaten Aceh Besar:* Lhoknga, Indrapuri, Sukamakmur, Simpang Tiga, Leupung,            *Kabupaten Aceh Jaya:* Sampoiniet, Indra Jaya, Darul Hikmah, dan sekitarnya.</p> <p>*Dan dapat meluas ke* wilayah</p> <p>*Kabupaten Aceh Barat:* Kaway Xvi, Woyla, Bubon, Pantan Reu,            *Kabupaten Aceh Besar:* Lhoong, Peukan Bada, Kota Jantho, Kota Cot Glie, Darul Kamal,            *Kabupaten Simeulue:* Teupah Barat, Simeulue Timur, Teupah Selatan, Teupah Tengah,            *Kabupaten Aceh Singkil:* Singkil, Singkil Utara, Kuala Baru, Pulau Banyak Barat,            *Kabupaten Aceh Jaya:* Jaya, Panga, Pasie Raya,            *Kota Sabang:* Sukajaya, dan sekitarnya.</p> <p>*Kondisi ini diperkirakan masih akan berlangsung* hingga pk1 13:09 WIB</p> <p>Prakirawan BMKG Aceh  <a href="https://www.bmkg.go.id">https://www.bmkg.go.id</a></p> <p>*UPDATE Peringatan Dini Cuaca Aceh* tgl 28 Mei 2022 pk1 10:24 WIB masih berpotensi terjadi Hujan Sedang-Lebat yang dapat disertai Kilat/Petir dan Angin Kencang pada pk1. 10:30 WIB di</p> <p>*Kabupaten Aceh Besar:* Lhoong, Lhoknga, Sukamakmur, Darul Imarah, Peukan Bada, Ingin Jaya, Pulo Aceh, Kuta Malaka, Simpang Tiga, Darul Kamal, Leupung,            *Kabupaten Aceh Jaya:* Krueng Sabee, Setia Bhakti, Sampoiniet, Jaya, Indra Jaya, Darul Hikmah,            *Kota Banda Aceh:* Kuta Alam, Meuraxa, Lueng Bata, Kuta Raja, Jaya Baru, Ulee Kareng, dan sekitarnya.</p> <p>*Dan dapat meluas ke* wilayah</p> <p>*Kabupaten Aceh Selatan:* Trumon,            *Kabupaten Aceh Barat:* Kaway Xvi, Samatiga, Bubon, Meureubo,</p>

\*Kabupaten Aceh Besar:\* Indrapuri, Seulimeum, Montasik, Mesjid Raya, Kuta Baro, Darussalam, Lembah Seulawah, Kota Jantho, Kota Cot Glie, Baitussalam, Blang Bintang,  
\*Kabupaten Pidie:\* Geumpang, Tangse, Mane,  
\*Kabupaten Simeulue:\* Teupah Barat, Simeulue Timur, Teupah Selatan, Teupah Tengah,  
\*Kabupaten Aceh Singkil:\* Pulau Banyak, Simpang Kanan, Singkil, Gunung Meriah, Kota Baharu, Singkil Utara, Kuala Baru, Pulau Banyak Barat,  
\*Kabupaten Nagan Raya:\* Kuala, Seunagan, Seunagan Timur, Suka Makmue, Kuala Pesisir, Tadu Raya,  
\*Kota Banda Aceh:\* Syiah Kuala,  
\*Kota Sabang:\* Sukakarya, Sukajaya, dan sekitarnya.  
\*Kondisi ini diperkirakan masih akan berlangsung\* hingga pkl 13:54 WIB

Prakirawan BMKG Aceh

<https://www.bmkg.go.id>

\*UPDATE Peringatan Dini Cuaca Aceh\* tgl 28 Mei 2022 pkl 11:43 WIB masih berpotensi terjadi Hujan Sedang-Lebat yang dapat disertai Kilat/Petir dan Angin Kencang pada pkl. 11:50 WIB di

\*Kabupaten Aceh Selatan:\* Bakongan, Kluet Utara, Kluet Selatan, Trumon, Pasi Raja, Kluet Tengah, Kluet Timur, Bakongan Timur, Trumon Timur, Kota Bahagia, Trumon Tengah,

\*Kabupaten Aceh Tenggara:\* Lawe Alas, Lawe Sigala-gala, Babel, Babul Makmur, Bukit Tusam, Semadam, Babul Rahmah, Tanoh Alas,

\*Kabupaten Aceh Barat:\* Johan Pahwalan, Kaway Xvi, Samatiga, Bubon, Pante Ceureumen, Meureubo, Panton Reu,

\*Kabupaten Aceh Besar:\* Lhoong, Lhoknga, Indrapuri, Seulimeum, Montasik, Sukamakmur, Darul Imarah, Peukan Bada, Mesjid Raya, Ingin Jaya, Kuta Baro, Darussalam, Pulo Aceh, Lembah Seulawah, Kota Jantho, Kota Cot Glie, Kuta Malaka, Simpang Tiga, Darul Kamal, Baitussalam, Krueng Barona Jaya, Leupung, Blang Bintang,

\*Kabupaten Pidie:\* Batee, Muara Tiga,

\*Kabupaten Simeulue:\* Simeulue Tengah, Salang, Teupah Barat, Simeulue Timur, Teluk Dalam, Simeulue Barat, Teupah Selatan, Alapan, Teupah Tengah,

\*Kabupaten Aceh Singkil:\* Simpang Kanan, Singkil, Gunung Meriah, Kota Baharu, Singkil Utara, Danau Paris, Suro Makmur, Singkohor, Kuala Baru, Pulau Banyak Barat,

\*Kabupaten Aceh Jaya:\* Krueng Sabee, Setia Bhakti, Sampoiniet, Jaya, Panga, Indra Jaya, Darul Hikmah,

\*Kota Banda Aceh:\* Baiturrahman, Kuta Alam, Meuraxa, Syiah Kuala, Lueng Bata, Kuta Raja, Banda Raya, Jaya Baru, Ulee Kareng,

\*Kota Sabang:\* Sukakarya, Sukajaya,

\*Kota Subulussalam:\* Simpang Kiri, Penanggalan, Rundeng, Sultan Daulat, Longkib, dan sekitarnya.

\*Dan dapat meluas ke\* wilayah

\*Kabupaten Aceh Barat:\* Sungai Mas, Woyla, Arongan Lambalek, Woyla Barat, Woyla Timur,  
\*Kabupaten Pidie:\* Delima, Geumpang, Geulumpang Tiga, Indra Jaya, Kembang Tanjong, Mila, Mutiara, Padang Tiji, Peukan Baro, Pidie, Sakti, Simpang Tiga, Tangse, Tiro/truseb, Keumala, Mutiara Timur, Grong-grong, Mane, Glumpang Baro, Titeue,  
\*Kabupaten Aceh Jaya:\* Teunom, Pasie Raya,  
\*Kabupaten Pidie Jaya:\* Meureudu, Bandar Baru, Panteraja, Trienggadeng, dan sekitarnya.  
\*Kondisi ini diperkirakan masih akan berlangsung\* hingga pkl 15:50 WIB

Prakirawan BMKG Aceh

<https://www.bmkg.go.id>

\*UPDATE Peringatan Dini Cuaca Aceh\* tgl 28 Mei 2022 pkl 14:27 WIB masih berpotensi terjadi Hujan Sedang-Lebat yang dapat disertai Kilat/Petir dan Angin Kencang pada pkl. 14:35 WIB di

\*Kabupaten Aceh Besar:\* Lhoong, Lhoknga, Darul Imarah, Peukan Bada, Kota Cot Glie, Simpang Tiga, Darul Kamal, Leupung,  
\*Kabupaten Aceh Jaya:\* Sampoiniet, Jaya, Indra Jaya, Darul Hikmah,  
\*Kota Banda Aceh:\* Kuta Alam, Syiah Kuala, dan sekitarnya.

\*Dan dapat meluas ke\* wilayah

\*Kabupaten Aceh Selatan:\* Bakongan, Kluet Selatan, Trumon, Kluet Timur, Bakongan Timur, Trumon Timur, Kota Bahagia, Trumon Tengah,  
\*Kabupaten Aceh Tenggara:\* Lawe Sigala-gala, Babel, Babul Makmur, Semadam, Babul Rahmah, Tanoh Alas, Leuser,  
\*Kabupaten Aceh Timur:\* Birem Bayeun, Serbajadi, Peureulak, Rantau Selamat, Peureulak Timur, Sungai Raya, Simpang Jernih,  
\*Kabupaten Aceh Barat:\* Sungai Mas, Woyla Barat,  
\*Kabupaten Aceh Besar:\* Indrapuri, Seulimeum, Montasik, Sukamakmur, Masjid Raya, Ingin Jaya, Kuta Baro, Darussalam, Pulo Aceh, Lembah Seulawah, Kota Jantho, Kuta Malaka, Baitussalam, Krueng Barona Jaya, Blang Bintang,  
\*Kabupaten Pidie:\* Geumpang, Mila, Muara Tiga, Padang Tiji, Tangse, Tiro/truseb, Keumala, Mane, Titeue,  
\*Kabupaten Simeulue:\* Teupah Barat, Simeulue Timur, Teupah Selatan, Teupah Tengah,  
\*Kabupaten Aceh Singkil:\* Pulau Banyak Barat,  
\*Kabupaten Gayo Lues:\* Pining,  
\*Kabupaten Aceh Jaya:\* Teunom, Krueng Sabee, Setia Bhakti, Panga, Pasie Raya,  
\*Kabupaten Aceh Tamiang:\* Banyak Payed, Bendahara, Karang Baru, Seruway, Kejuruan Muda, Tamiang Hulu, Rantau, Banda Mulia, Bandar Pusaka, Tenggulun, Sekerak,  
\*Kota Banda Aceh:\* Baiturrahman, Meuraxa, Lueng Bata, Kuta Raja, Banda Raya, Jaya Baru, Ulee Kareng,  
\*Kota Sabang:\* Sukakarya, Sukajaya,  
\*Kota Langsa:\* Langsa Timur, Langsa Barat, Langsa Baro,

\*Kota Subulussalam:\* Rundeng, Sultan Daulat, dan sekitarnya.  
\*Kondisi ini diperkirakan masih akan berlangsung\* hingga pkl 17:55 WIB

Prakirawan BMKG Aceh

<https://www.bmkg.go.id>

\*UPDATE Peringatan Dini Cuaca Aceh\* tgl 28 Mei 2022 pkl 16:37 WIB masih berpotensi terjadi Hujan Sedang-Lebat yang dapat disertai Kilat/Petir dan Angin Kencang pada pkl. 16:45 WIB di

\*Kabupaten Aceh Timur:\* Birem Bayeun, Serbajadi, Rantau Selamat, Sungai Raya, Simpang Jernih, Peunaron,

\*Kabupaten Aceh Besar:\* Lhoong, Indrapuri, Kota Jantho, Kota Cot Glie, Leupung,

\*Kabupaten Aceh Jaya:\* Krueng Sabee, Setia Bhakti, Sampoiniet, Jaya, Panga, Indra Jaya, Darul Hikmah,

\*Kabupaten Aceh Tamiang:\* Banyak Payed, Bendahara, Karang Baru, Seruway, Kejuruan Muda, Tamiang Hulu, Rantau, Banda Mulia, Bandar Pusaka, Sekerak,

\*Kota Langsa:\* Langsa Timur, Langsa Barat, Langsa Lama, Langsa Baro, dan sekitarnya.

\*Dan dapat meluas ke\* wilayah

\*Kabupaten Aceh Tengah:\* Danau Laut Tawar, Linge, Silih Nara, Bebesen, Pegasing, Bintang, Ketol, Kebayakan, Kute Panang, Celala, Laut Tawar, Atu Lintang, Jagong Jeget, Bies, Rusip Antara,

\*Kabupaten Aceh Selatan:\* Labuhan Haji, Meukek, Samadua, Sawang, Labuhan Haji Timur, Labuhan Haji Barat, Kluet Tengah,

\*Kabupaten Aceh Tenggara:\* Badar, Darul Hasanah, Ketambe, Deleng Pokhkisen,

\*Kabupaten Aceh Timur:\* Nurussalam, Peureulak, Rantau Peureulak, Pante Bidari, Indra Makmu, Idi Tunong, Banda Alam, Peudawa, Peureulak Timur, Peureulak Barat, Darul Ihsan, Idi Timur,

\*Kabupaten Aceh Barat:\* Sungai Mas, Woyla, Arongan Lambalek, Woyla Barat,

\*Kabupaten Aceh Besar:\* Lhoknga, Seulimeum, Montasik, Sukamakmur, Darul Imarah, Peukan Bada, Mesjid Raya, Ingin Jaya, Kuta Baro, Darussalam, Pulo Aceh, Lembah Seulawah, Simpang Tiga, Darul Kamal, Baitussalam, Krueng Barona Jaya, Blang Bintang,

\*Kabupaten Pidie:\* Batee, Delima, Geumpang, Geulumpang Tiga, Indra Jaya, Kembang Tanjong, Mila, Muara Tiga, Mutiara, Padang Tiji, Peukan Baro, Pidie, Sakti, Simpang Tiga, Tangse, Tiro/truseb, Keumala, Mutiara Timur, Grong-grong, Mane, Titeue,

\*Kabupaten Aceh Utara:\* Cot Girek, Langkahan,

\*Kabupaten Aceh Barat Daya:\* Blang Pidie, Tangan-tangan, Manggeng, Susoh, Kuala Batee, Babah Rot, Setia, Lembah Sabil,

\*Kabupaten Gayo Lues:\* Blangkejeren, Kutapanjang, Rikit Gaib, Terangun, Pining, Blangpegayon, Puteri Betung, Dabun Gelang, Blangjerango, Teripe Jaya, Pantan Cuaca,

\*Kabupaten Aceh Jaya:\* Teunom, Pasie Raya,

\*Kabupaten Nagan Raya:\* Beutong, Darul Makmur, Beutong Ateuh Banggalang,

\*Kabupaten Aceh Tamiang:\* Tenggulun,

\*Kabupaten Bener Meriah:\* Pintu Rime Gayo, Permata, Syiah Utama, Bandar, Bukit, Wih Pesam, Timang Gajah, Mesidah, Gajah Putih,  
\*Kabupaten Pidie Jaya:\* Meureudu, Meurah Dua, Bandar Baru, Trienggadeng,  
\*Kota Banda Aceh:\* Kuta Alam, Meuraxa, Syiah Kuala, Kuta Raja, Jaya Baru, Ulee Kareng,  
\*Kota Sabang:\* Sukajaya, dan sekitarnya.  
\*Kondisi ini diperkirakan masih akan berlangsung\* hingga pkl 20:06 WIB

Prakirawan BMKG Aceh

<https://www.bmkg.go.id>

\*UPDATE Peringatan Dini Cuaca Aceh\* tgl 28 Mei 2022 pkl 19:16 WIB masih berpotensi terjadi Hujan Sedang-Lebat yang dapat disertai Kilat/Petir dan Angin Kencang pada pkl. 19:20 WIB di

\*Kabupaten Aceh Besar:\* Kota Jantho, Kota Cot Glie, Leupung,

\*Kabupaten Pidie:\* Tangse,

\*Kabupaten Aceh Jaya:\* Krueng Sabee, Pasie Raya, dan sekitarnya.

\*Dan dapat meluas ke\* wilayah

\*Kabupaten Aceh Selatan:\* Kluet Utara, Labuhan Haji, Meukek, Samadua, Sawang, Tapaktuan, Trumon, Pasi Raja, Labuhan Haji Timur, Labuhan Haji Barat, Kluet Tengah, Trumon Timur, Trumon Tengah,

\*Kabupaten Aceh Tenggara:\* Lawe Sigala-gala, Babul Makmur, Darul Hasanah, Lawe Sumur,

\*Kabupaten Aceh Tengah:\* Linge, Jagong Jeget,

\*Kabupaten Aceh Barat:\* Johan Pahwalan, Kaway Xvi, Sungai Mas, Woyla, Samatiga, Bubon, Arongan Lambalek, Pante Ceureumen, Meureubo, Woyla Barat, Woyla Timur, Pantan Reu,

\*Kabupaten Aceh Besar:\* Lhoong, Lhoknga, Indrapuri, Seulimeum, Montasik, Sukamakmur, Darul Imarah, Peukan Bada, Mesjid Raya, Kuta Baro, Darussalam, Pulo Aceh, Lembah Seulawah, Kuta Malaka, Simpang Tiga, Darul Kamal, Baitussalam, Blang Bintang,

\*Kabupaten Pidie:\* Batee, Delima, Geumpang, Geulumpang Tiga, Indra Jaya, Mila, Muara Tiga, Mutiara, Padang Tiji, Peukan Baro, Pidie, Sakti, Tiro/truseb, Keumala, Mutiara Timur, Grong-grong, Mane, Titeue,

\*Kabupaten Simeulue:\* Teupah Barat, Simeulue Timur, Teluk Dalam, Simeulue Barat, Teupah Selatan, Alapan, Teupah Tengah,

\*Kabupaten Aceh Singkil:\* Simpang Kanan, Gunung Meriah, Kota Baharu, Suro Makmur, Singkohor,

\*Kabupaten Aceh Barat Daya:\* Blang Pidie, Tangan-tangan, Kuala Batee, Babah Rot, Jeumpa, Lembah Sabil,

\*Kabupaten Gayo Lues:\* Blangkejeren, Kutapanjang, Rikit Gaib, Terangun, Pining, Blangpegayon, Puteri Betung, Dabun Gelang, Blangjerango, Teripe Jaya, Pantan Cuaca,

\*Kabupaten Aceh Jaya:\* Teunom, Setia Bhakti, Sampoiniet, Jaya, Panga, Indra Jaya, Darul Hikmah,

\*Kabupaten Nagan Raya:\* Kuala, Seunagan, Seunagan Timur, Beutong, Darul

Makmur, Suka Makmue, Kuala Pesisir, Tadu Raya, Tripa Makmur,  
\*Kabupaten Pidie Jaya:\* Meureudu, Bandar Baru, Panteraja, Trienggadeng,  
\*Kota Banda Aceh:\* Meuraxa, Syiah Kuala, Lueng Bata, Jaya Baru,  
\*Kota Sabang:\* Sukakarya, Sukajaya,  
\*Kota Subulussalam:\* Simpang Kiri, Penanggalan, Rundeng, Sultan Daulat, Longkib,  
dan sekitarnya.  
\*Kondisi ini diperkirakan masih akan berlangsung\* hingga pkl 22:45 WIB

Prakirawan BMKG Aceh

<https://www.bmkg.go.id>

\*UPDATE Peringatan Dini Cuaca Aceh\* tgl 28 Mei 2022 pkl 22:17 WIB masih berpotensi terjadi Hujan Sedang-Lebat yang dapat disertai Kilat/Petir dan Angin Kencang pada pkl. 22:25 WIB di

\*Kabupaten Aceh Besar:\* Pulo Aceh,  
\*Kota Sabang:\* Sukakarya, Sukajaya, dan sekitarnya.

\*Dan dapat meluas ke\* wilayah

\*Kabupaten Aceh Besar:\* Lhoong, Lhoknga, Indrapuri, Seulimeum, Montasik, Sukamakmur, Darul Imarah, Peukan Bada, Mesjid Raya, Ingin Jaya, Kuta Baro, Darussalam, Kota Jantho, Kota Cot Glie, Simpang Tiga, Darul Kamal, Baitussalam, Krueng Barona Jaya, Leupung, Blang Bintang,

\*Kabupaten Pidie:\* Tangse,

\*Kabupaten Aceh Jaya:\* Setia Bhakti, Sampoiniet, Jaya, Indra Jaya, Darul Hikmah,

\*Kota Banda Aceh:\* Syiah Kuala, Lueng Bata, Banda Raya, Ulee Kareng, dan sekitarnya.

\*Kondisi ini diperkirakan masih akan berlangsung\* hingga pkl 01:47 WIB

Prakirawan BMKG Aceh

<https://www.bmkg.go.id>

\*UPDATE Peringatan Dini Cuaca Aceh\* tgl 29 Mei 2022 pkl 00:40 WIB masih berpotensi terjadi Hujan Sedang-Lebat yang dapat disertai Kilat/Petir dan Angin Kencang pada pkl. 00:50 WIB di

\*Kabupaten Aceh Besar:\* Lhoong, Lhoknga, Indrapuri, Seulimeum, Montasik, Sukamakmur, Darul Imarah, Peukan Bada, Mesjid Raya, Ingin Jaya, Kuta Baro, Darussalam, Pulo Aceh, Lembah Seulawah, Kota Jantho, Kota Cot Glie, Kuta Malaka, Simpang Tiga, Darul Kamal, Baitussalam, Krueng Barona Jaya, Leupung, Blang Bintang,

\*Kabupaten Pidie:\* Muara Tiga, Padang Tiji, Tangse, Keumala,

\*Kabupaten Aceh Jaya:\* Setia Bhakti, Sampoiniet, Jaya, Indra Jaya, Darul Hikmah,

\*Kota Banda Aceh:\* Baiturrahman, Kuta Alam, Meuraxa, Syiah Kuala, Lueng Bata, Kuta Raja, Banda Raya, Jaya Baru, Ulee Kareng,

\*Kota Sabang:\* Sukakarya, Sukajaya, dan sekitarnya.

\*Dan dapat meluas ke\* wilayah

\*Kabupaten Aceh Selatan:\* Trumon, Bakongan Timur, Trumon Timur, Trumon Tengah,  
 \*Kabupaten Aceh Barat:\* Sungai Mas, Woyla, Arongan Lambalek, Woyla Barat, Woyla Timur,  
 \*Kabupaten Pidie:\* Batee, Delima, Geumpang, Geulumpang Tiga, Indra Jaya, Kembang Tanjong, Mila, Mutiara, Peukan Baro, Pidie, Sakti, Simpang Tiga, Tiro/truseb, Mutiara Timur, Grong-grong, Mane, Glumpang Baro, Titeue,  
 \*Kabupaten Aceh Singkil:\* Kota Baharu, Suro Makmur, Singkohor, Pulau Banyak Barat,  
 \*Kabupaten Bireuen:\* Samalanga, Simpang Mamplam,  
 \*Kabupaten Aceh Jaya:\* Teunom, Krueng Sabee, Panga, Pasie Raya,  
 \*Kabupaten Pidie Jaya:\* Meureudu, Bandar Dua, Bandar Baru, Panteraja, Trienggadeng,  
 \*Kota Subulussalam:\* Simpang Kiri, Penanggalan, Rundeng, Sultan Daulat, Longkib, dan sekitarnya.  
 \*Kondisi ini diperkirakan masih akan berlangsung\* hingga pkl 04:10 WIB

Prakirawan BMKG Aceh

<https://www.bmkg.go.id>

\*Peringatan Dini Cuaca Aceh\* tgl 29 Mei 2022 pkl 08:20 WIB berpotensi terjadi Hujan Sedang-Lebat yang dapat disertai Kilat/Petir dan Angin Kencang pada pkl. 08:40 WIB di

\*Kabupaten Aceh Besar:\* Lhoong, Lhoknga, Indrapuri, Seulimeum, Montasik, Sukamakmur, Darul Imarah, Peukan Bada, Mesjid Raya, Ingin Jaya, Kuta Baro, Darussalam, Pulo Aceh, Lembah Seulawah, Kota Jantho, Kota Cot Glie, Kuta Malaka, Simpang Tiga, Darul Kamal, Baitussalam, Krueng Barona Jaya, Leupung, Blang Bintang,

\*Kabupaten Pidie:\* Muara Tiga, Padang Tiji, Tangse, Keumala,

\*Kabupaten Aceh Jaya:\* Setia Bhakti, Sampoiniet, Jaya, Indra Jaya, Darul Hikmah,

\*Kota Banda Aceh:\* Baiturrahman, Kuta Alam, Meuraxa, Syiah Kuala, Lueng Bata, Kuta Raja, Banda Raya, Jaya Baru, Ulee Kareng,

\*Kota Sabang:\* Sukakarya, Sukajaya, dan sekitarnya.

\*Dan dapat meluas ke\* wilayah

\*Kabupaten Aceh Barat:\* Sungai Mas, Woyla, Arongan Lambalek, Woyla Barat, Woyla Timur,

\*Kabupaten Pidie:\* Batee, Delima, Geumpang, Geulumpang Tiga, Indra Jaya, Kembang Tanjong, Mila, Mutiara, Peukan Baro, Pidie, Sakti, Simpang Tiga, Tiro/truseb, Mutiara Timur, Grong-grong, Mane, Glumpang Baro, Titeue,

\*Kabupaten Bireuen:\* Samalanga, Simpang Mamplam,

\*Kabupaten Aceh Jaya:\* Teunom, Krueng Sabee, Panga, Pasie Raya,

\*Kabupaten Pidie Jaya:\* Meureudu, Ulim, Bandar Dua, Meurah Dua, Bandar Baru, Panteraja, Trienggadeng, dan sekitarnya.

\*Kondisi ini diperkirakan masih akan berlangsung\* hingga pkl 11:40 WIB

Prakirawan BMKG Aceh

<https://www.bmkg.go.id>

\*Peringatan Dini Cuaca Aceh\* tgl 29 Mei 2022 pkl 11:50 WIB berpotensi terjadi Hujan Sedang-Lebat yang dapat disertai Kilat/Petir dan Angin Kencang pada pkl. 11:50 WIB di

\*Kabupaten Aceh Tengah:\* Rusip Antara,

\*Kabupaten Aceh Barat:\* Kaway Xvi, Sungai Mas, Woyla, Samatiga, Bubon, Arongan Lambalek, Pante Ceureumen, Woyla Barat, Woyla Timur, Pantan Reu,

\*Kabupaten Aceh Besar:\* Lhoong, Lhoknga, Indrapuri, Seulimeum, Montasik, Sukamakmur, Darul Imarah, Peukan Bada, Mesjid Raya, Ingin Jaya, Kuta Baro, Darussalam, Pulo Aceh, Lembah Seulawah, Kota Jantho, Kota Cot Glie, Kuta Malaka, Simpang Tiga, Darul Kamal, Baitussalam, Krueng Barona Jaya, Leupung, Blang Bintang,

\*Kabupaten Pidie:\* Muara Tiga, Padang Tiji, Tangse, Keumala,

\*Kabupaten Aceh Jaya:\* Teunom, Krueng Sabee, Setia Bhakti, Sampoiniet, Jaya, Panga, Indra Jaya, Darul Hikmah, Pasie Raya,

\*Kabupaten Nagan Raya:\* Seunagan Timur,

\*Kota Banda Aceh:\* Baiturrahman, Kuta Alam, Meuraxa, Syiah Kuala, Lueng Bata, Kuta Raja, Banda Raya, Jaya Baru, Ulee Kareng,

\*Kota Sabang:\* Sukakarya, Sukajaya, dan sekitarnya.

\*Dan dapat meluas ke\* wilayah

\*Kabupaten Aceh Tengah:\* Silih Nara, Pegasing, Ketol, Celala, Atu Lintang, Jagong Jeget,

\*Kabupaten Aceh Barat:\* Johan Pahwalan, Meureubo,

\*Kabupaten Pidie:\* Batee, Delima, Geumpang, Geulumpang Tiga, Indra Jaya, Kembang Tanjong, Mila, Mutiara, Peukan Baro, Pidie, Sakti, Simpang Tiga, Tiro/truseb, Mutiara Timur, Grong-grong, Mane, Glumpang Baro, Titeue,

\*Kabupaten Bireuen:\* Samalanga, Jeunieb, Peudada, Pandrah, Simpang Mamplam, Peulimbang,

\*Kabupaten Nagan Raya:\* Kuala, Seunagan, Beutong, Darul Makmur, Suka Makmue, Kuala Pesisir, Tadu Raya, Tripa Makmur, Beutong Ateuh Banggalang,

\*Kabupaten Pidie Jaya:\* Meureudu, Ulim, Bandar Dua, Meurah Dua, Bandar Baru, Panteraja, Trienggadeng, dan sekitarnya.

\*Kondisi ini diperkirakan masih akan berlangsung\* hingga pkl 14:50 WIB

Prakirawan BMKG Aceh

<https://www.bmkg.go.id>

**LAMPIRAN:**

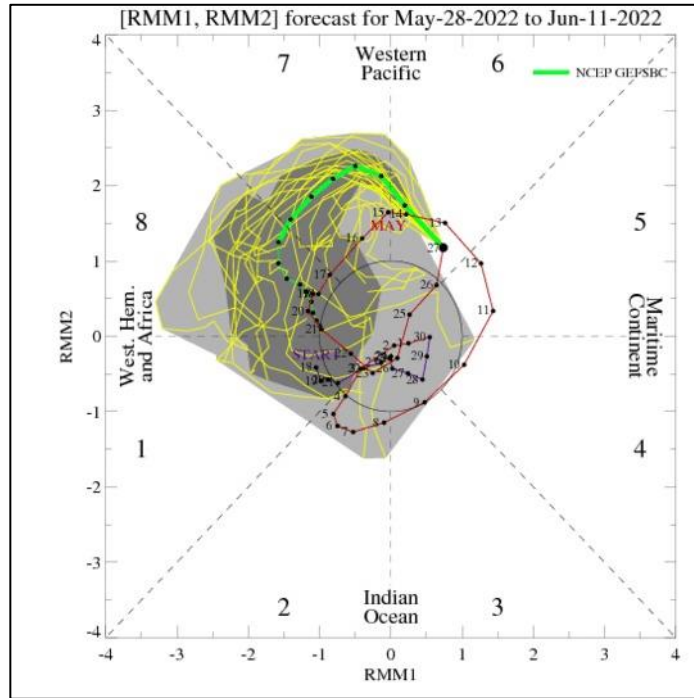

Gambar 1. MJO tanggal 28 Mei 2022

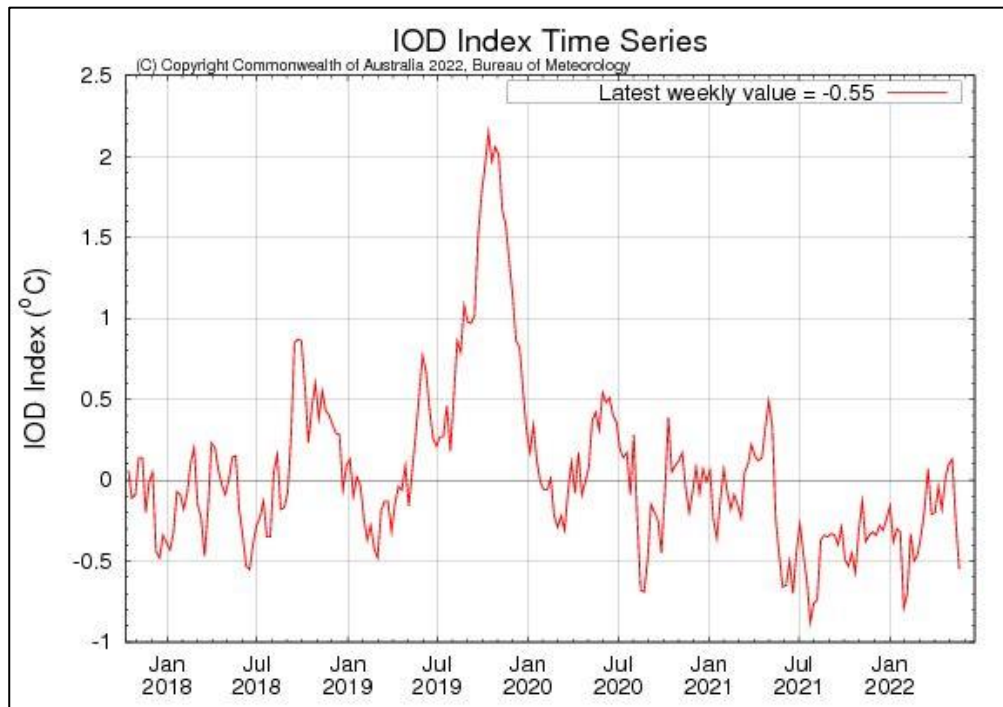

Gambar 2. IOD bulan Mei 2022

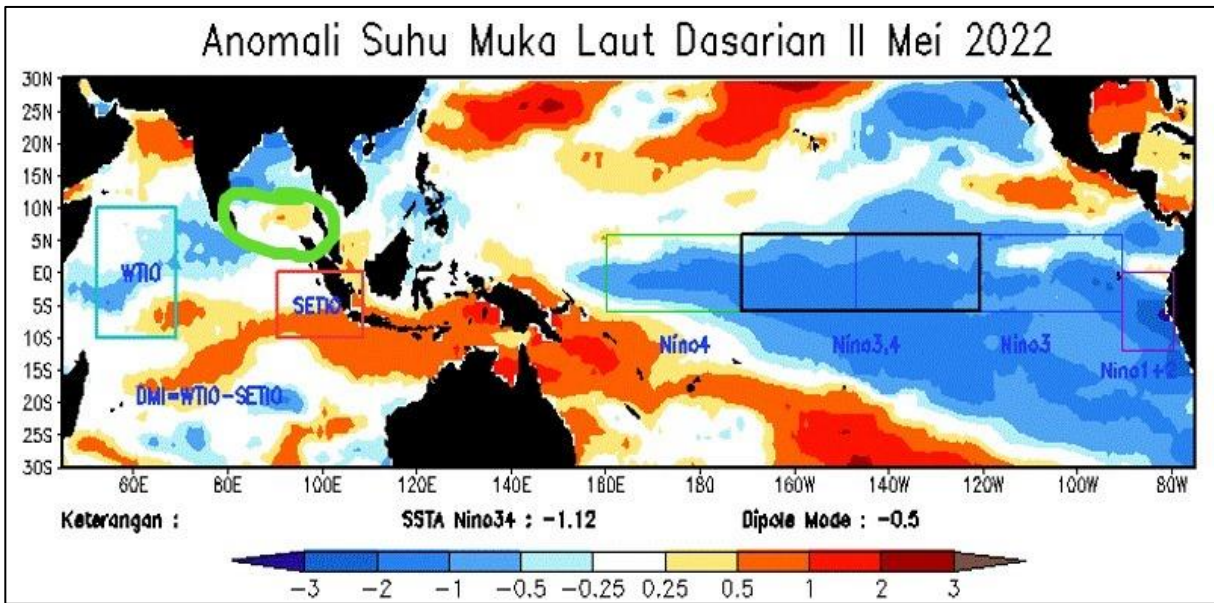

Gambar 3. Anomali SST Dasarian II Bulan Mei 2022

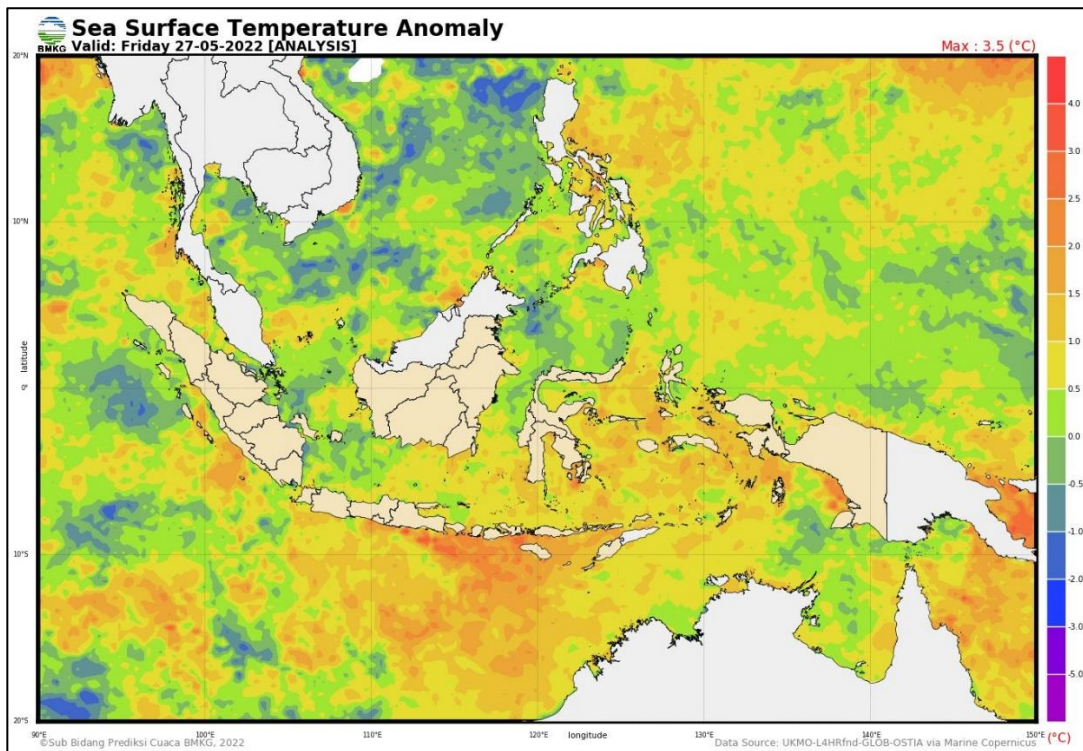

Gambar 4. Anomali SST tanggal 27 Mei 2022

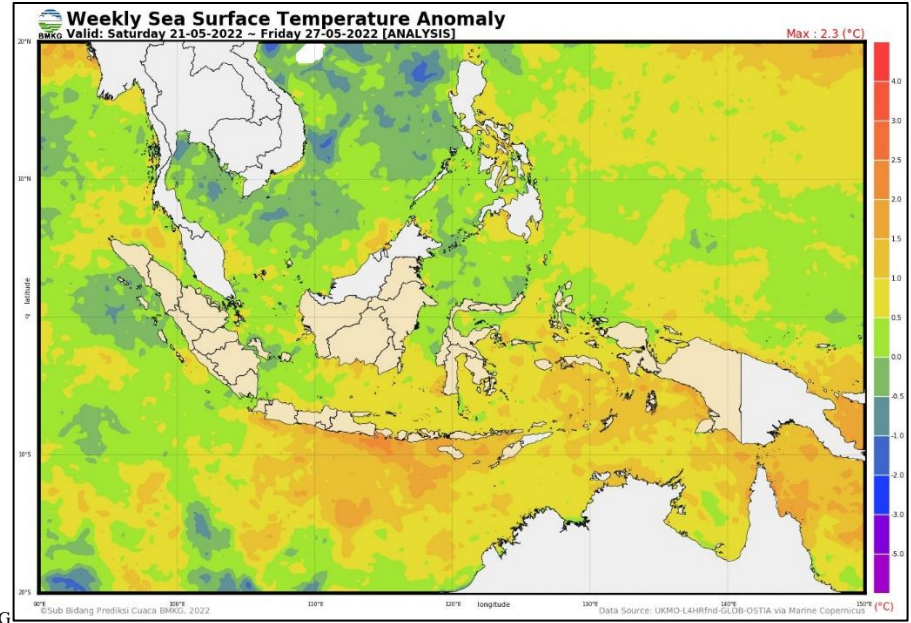

Gambar 5. Anomali SST mingguan tanggal 27 - 27 Mei 2022

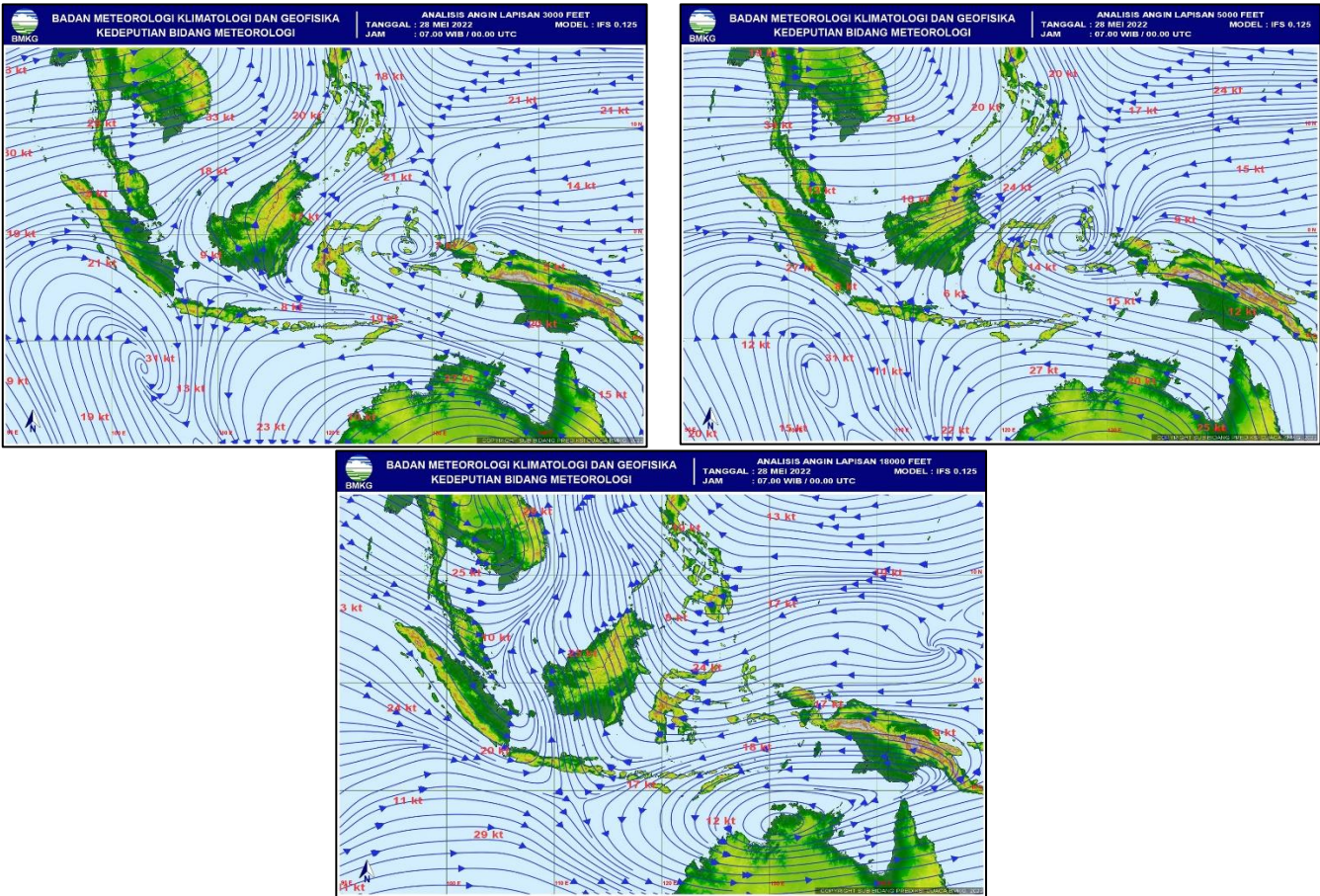

Gambar 6. Angin lapisan 3000, 5000, 18000 ft jam 00.00 UTC

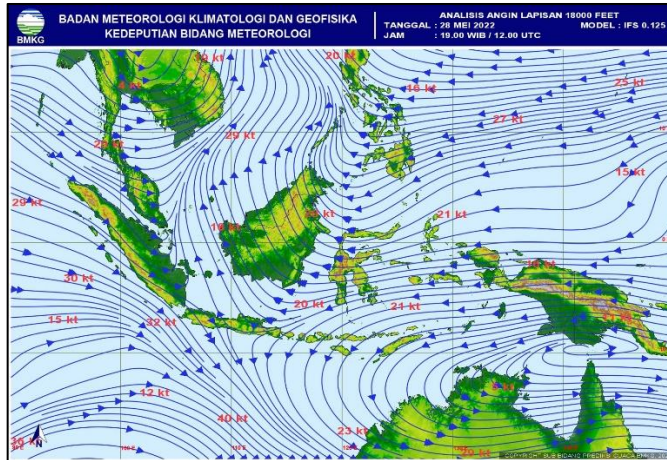
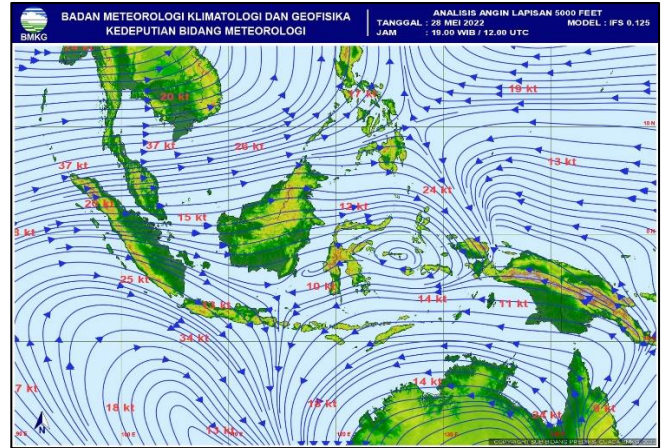
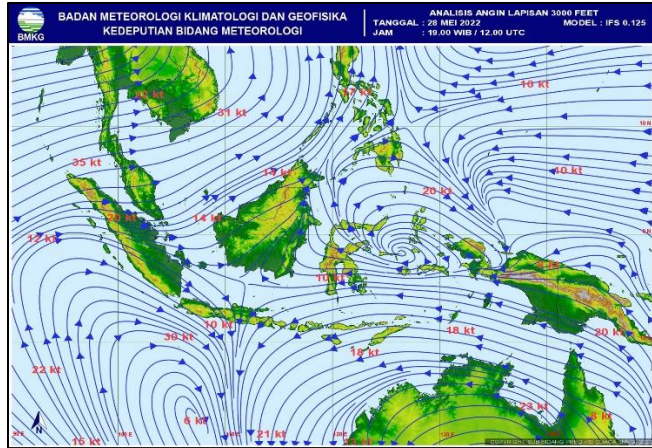

Gambar 7. Angin lapisan 3000, 5000, 18000 ft jam 12.00 UTC

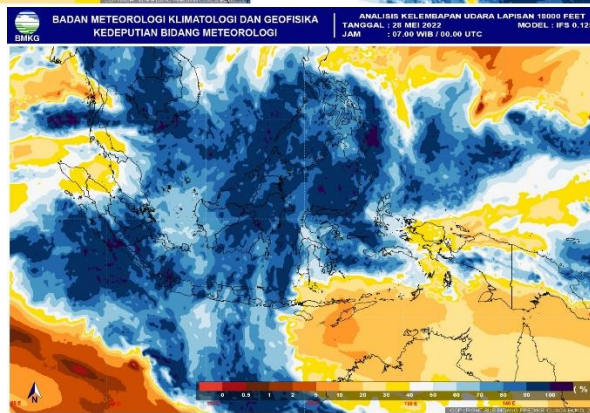
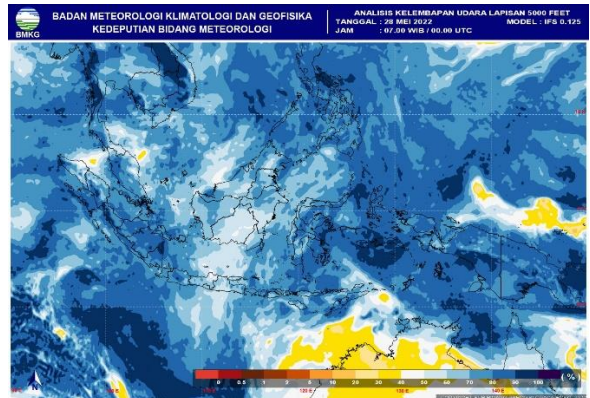
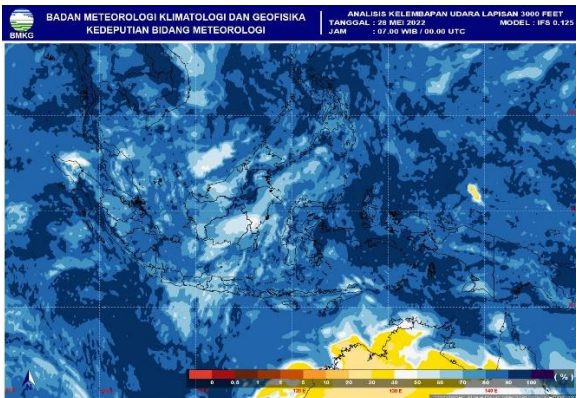

Gambar 8. RH lapisan 3000, 5000, 18000 ft jam 00.00 UTC

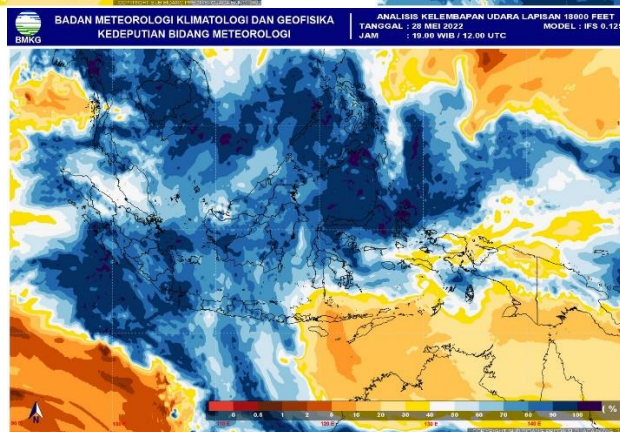
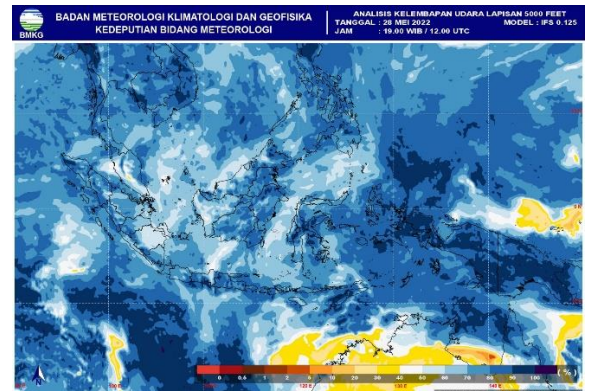
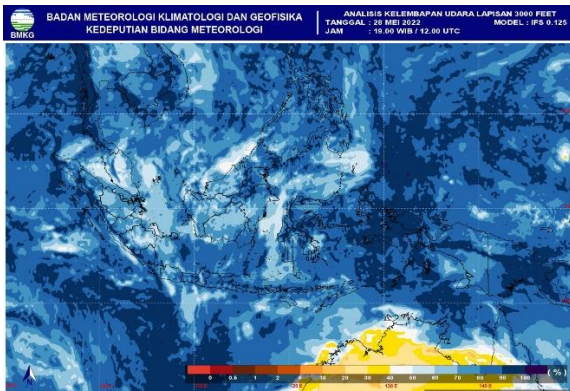

Gambar 9. RH lapisan 3000, 5000, 18000 ft jam 12.00 UTC

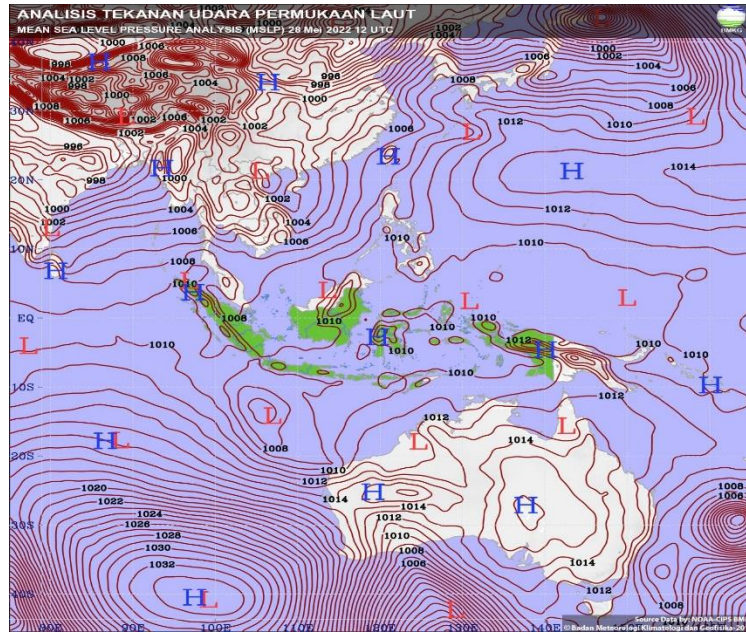

Gambar 10. Tekanan Udara 28 Mei 2022 jam 12.00 UTC

Mengetahui,  
 Kasi Data dan Informasi



**ZAKARIA, SE**  
 NIP. 196604121991021001



Banda Aceh, 29 Mei 2022  
 Forecaster On Duty



**PUTRI RIZKI AFRIZA, S.Tr.**  
 NIP.199604142016012001

Kepala Stasiun Meteorologi Sultan  
 Iskandar Muda Banda Aceh,

**TTD**

**NASROL ADIL, M.T.**  
 NIP.19740512199703100

